最大150min⁻¹ 高速域性能が向上。従来機(当社αX比)に比べて大幅に生産性UP!

従来機（当社αX）に比べて、20min⁻¹ で 80kN～120kN、
最大 150min⁻¹ 時も約 30kN と高速域性能を実現します。
※NEO・TABTRAN の起動限界ラインは 100kN となります。

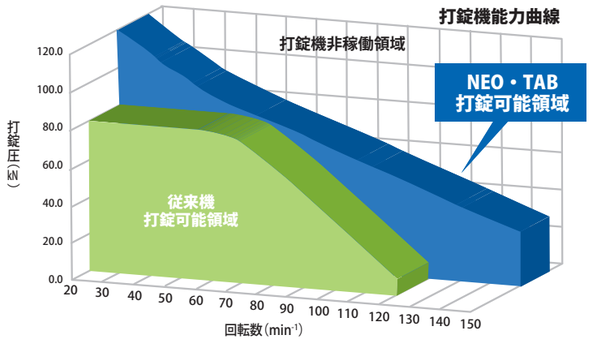

FLX-UHMWPE(超高分子量ポリエチレン)の採用

従来型フェルトに比べ、接着剤を使用しなくてもシールを押さえつける事でゴム層が溝の中で膨張し、セルフロックされる特徴を持ちます。脱・動物由来のご要望にお応えする新しいシール材です。耐摩耗性にも優れています。

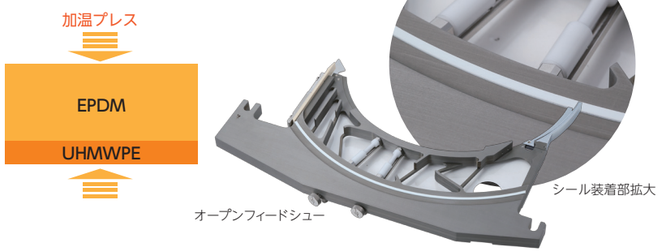

錠重量制御装置 APCON-PDⅢR

APCON-PDⅢR モニター画面

NT1-MS 仕様表

杵立数（本）	32	38	45	49	72
打錠径	φ5～19mm	φ5～15mm	φ5～11mm		Φ5～10mm
ロール外径	予圧･本圧上下 φ250mm				
打錠圧力	予圧最大圧力 118kN(12,000kgf)				
	本圧最大圧力 118kN(12,000kgf)				
充填深さ	0～18mm(低下器 0～7、4～11、7～14、11～18mm)				
杵先間隔	予圧･本圧調整範囲 0～5mm				
回転盤回転数	変速範囲 20 ～ 150min⁻¹				
回転盤着脱	タラップ昇降方式				
錠重量制御装置	APCON-PDⅢR				
主モータ容量	11kW（15PS）				
回転盤 P.C.D.	φ460mm				
外形寸法	W:1,150×D:1,150×H:1,970mm				
本体重量	約 3,800kg				

株式会社 畑鐵工所

本部 〒615-0802 京都市右京区西京極北庄境町59番地 TEL.075 (313) 5102 FAX.075 (321) 1040 E-mail: honsya-eigyo@hata-iw.co.jp
東京営業所 〒162-0814 東京都新宿区新小川町6番地40入交ビル6F TEL.03 (5946) 8640 FAX：03 (3267) 8710 E-mail: tokyo-eigyo@hata-iw.co.jp

HATA INTERNATIONAL

HATA INTERNATIONAL VIETNAM CO.,LTD.
Business office:Suite 902, 9 Fl., 45 Dinh Tien Hoang Street, Ben Nghe ward, District 1, HCMC
Factory:Nhon Trach III Industrial Park, phase 2, Nhon Trach Dist., Dong Nai province.
TEL:(84)_28_3911 8771 (84)_28_3911 8772 FAX:(84)_28_3911 8770

MY20191026_300

HATAの新しい歴史が始まる

Neo・Tabtran

新世代モデル誕生

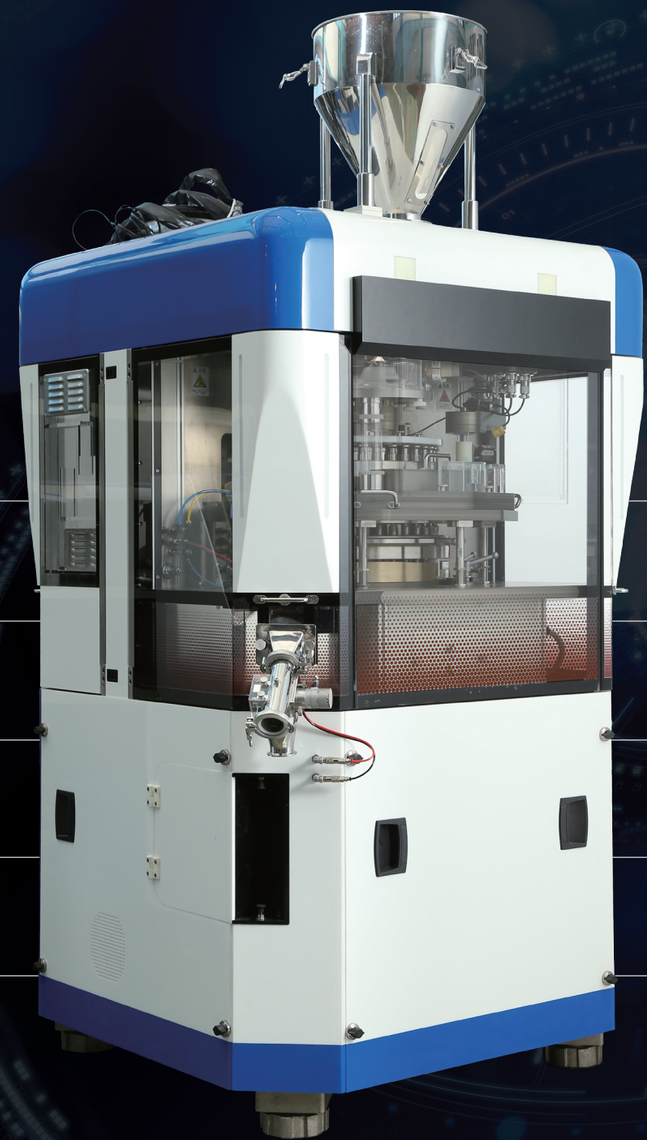

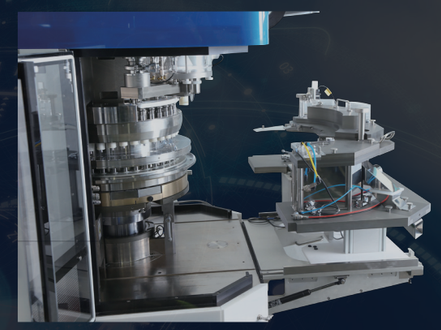

1 高速域性能向上
最大 150min⁻¹

2 部品ユニット化構造
作業性向上の新提案

3 着脱式回転盤
タラップ昇降方式の採用

4 高剛性加圧フレーム
新設計・Ωフレームの採用

5 ビルドインLEDユニット
ステータスランプ、ワークランプの採用

株式会社 畑鐵工所
www.hata-iw.co.jp

実装部品のユニット化と高剛性加圧フレームを一新。
高速・高圧打錠を実現したHATAの新世代モデルが登場。

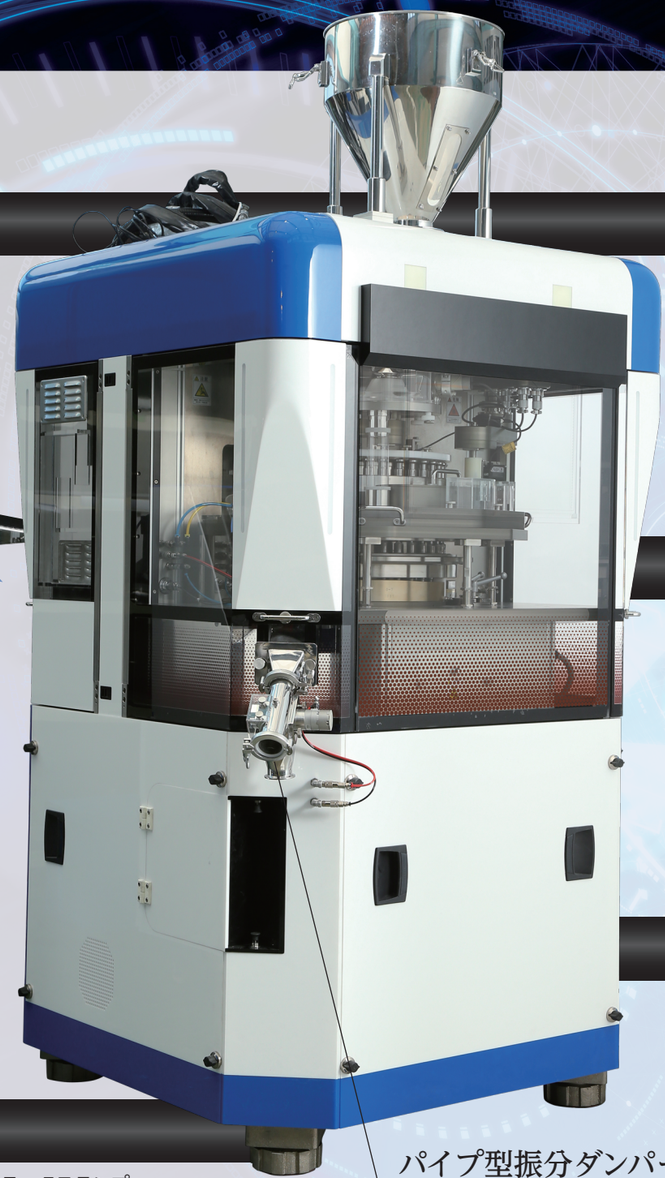

フラップ&スイング式開閉ドア！

メイン作業時はフラップ開閉の正面ドア、
切り替え作業などのメンテナン時はスイング開閉の
側面ドアを開放することで、作業スペースを
最大限に広げます。

廃棄錠回収容器を組み込み！

スイング開閉の側面ドア内側に回収容器を設置。
初期廃棄錠、不良錠など系外排出した
錠剤の回収・取出操作を容易に！

実装部品のユニット化！

複雑な分解操作が必要な実装部品をユニット化、
タラップを介してユニットごと一括引き出し！
搬送用台と切替用ユニットの組合せにより
品種切替時間の大幅短縮を実現！

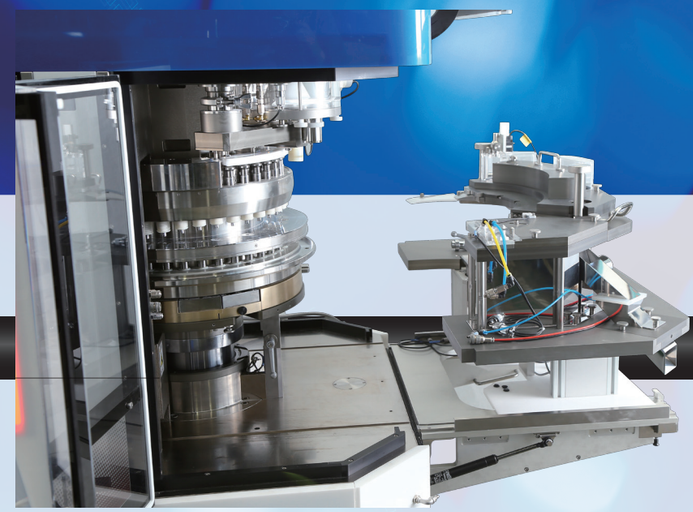

タラップ昇降式回転盤着脱機構！

新機構Ωフレーム搭載！

上下一体型の高剛性加圧フレームが
機能性の向上と外観を一新！

ビルドイン LED ユニット！

HATA 初となる樹脂製外装と洗練されたフォルムをまとったステータスランプ、
機内はワークランプを実装し作業性を向上！

パイプ型振分ダンパーの採用！

ヘルールフランジで取り合いができ、
より気密性の高い搬送経路を実現。

高負荷の運転を想定した防振対策！

防振マット（シロマー）組込型ジャッキの採用、
また打錠機本体を防振ゴムで緩衝することで、
機械騒音、機械振動を抑制します。

パイプ型振分ダンパー

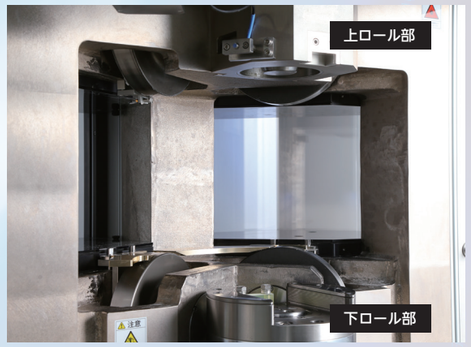

Ωフレーム